remit.ru

РЕМИТ

ПОТОМУ ЧТО **ВКУСНО!**

КАТАЛОГ
продукции

2 0 2 4

Remit Style

МПЗ «РЕМИТ» - один из самых успешных мясоперерабатывающих заводов Центрального региона России. Мы выпускаем очень вкусные мясные продукты с 2001 г. в г.Подольске Московской области.
Главное для нас – это успех в достижении целей, который возможен только тогда, когда мы искренне любим свою работу и свою продукцию и заботимся о тех, кто рядом с нами.
И к этому успеху мы идем вместе, сильной и сплоченной командой.

НАША МИССИЯ – СТРЕМЯСЬ К УСПЕХУ, С ЛЮБОВЬЮ СОЗДАВАТЬ ПРОДУКТЫ ДЛЯ ТЕХ, КТО НАМ ДОРОГ

7 ПРИЧИН РАБОТАТЬ С НАМИ

★ **Стабильность производства и поставок**
Даже в самые сложные времена мы хотим оставаться для своих партнеров надежным тылом. Пока нам это удавалось!

★ **Высокое качество**
Мы очень дорожим своей репутацией. Качество продукции для нас – дело чести каждого сотрудника лично.

★ **Нас выбирают профессионалы**
Успешные трансконтинентальные компании с собственными высокими критериями отбора поставщиков уже сотрудничают с нами.

★ **Высокая скорость работы**
«Чтобы остаться на месте, нужно очень быстро бежать. А чтобы куда-то попасть, надо бежать в два раза быстрее» (с) Эта фраза из «Алисы в Стране Чудес» Льюиса Кэрролла как нельзя лучше характеризует наш стиль работы.

★ **Гибкость**
Мы считаем главным своим преимуществом клиентоориентированность.
Наша гибкость позволяет нам выполнять самые сложные клиентские заявки оперативно и качественно.
Каждый клиент для нас важен.
И мы настроены только на долгосрочные стабильные отношения.

★ **Индивидуальный подход**
Отношения прежде всего! Всегда можно найти решение, когда сотрудничают не компания с компанией, а человек с человеком. Нет никаких b2b и b2c, есть только h2h (Human-to-Human). Это наше твердое убеждение.

★ **Вкусная продукция!**
Здесь нечего объяснять, нужно просто пробовать.
Мы очень любим нашу продукцию.
Едим ее сами и другим советуем!

Чтобы узнать о нас больше,
заходите к нам на сайт: remit.ru
или подписывайтесь на нас в социальных сетях:
https://vk.com/mosremit

СНЕКИ

Сырокопченые колбаски KABANOS. Удобно брать с собой – в школу, в институт, на работу, на любимый матч, в поход, на рыбалку, по грибы, в велотур, на концерт, на алковечеринку, просто для прогулки по городу

- Очень вкусный и быстрый перекус
- Почти 2 м яркого вкуса в одной упаковке!
- Не надо чистить (съедобная оболочка)
- Долгий срок хранения - 180 дней
- Не нужно хранить в холодильнике
- Удобно есть самому, весело делиться с друзьями!

Попробуй - не остановишься!

На фото: Kabanos - сырокопченые колбаски

KABANOS CHICKEN
колбаски сырокопченые

0+24°C ТЕМПЕРАТУРА ХРАНЕНИЯ

ГМС	-
-	
180 суток	180 суток
от +2 до +24	от +2 до +24
70 г	70 г
73844	73843

KABANOS CHILI
колбаски сырокопченые

0+24°C ТЕМПЕРАТУРА ХРАНЕНИЯ

KABANOS CHEESE
колбаски сырокопченые

0+24°C ТЕМПЕРАТУРА ХРАНЕНИЯ

ГМС	-
-	
180 суток	180 суток
от +2 до +24	от +2 до +24
70 г	70 г
74331	74523

KABANOS CLASSIC
колбаски сырокопченые

0+24°C ТЕМПЕРАТУРА ХРАНЕНИЯ

ТОРНАДО
колбаски сырокопченые со вкусом вишни

0+24°C ТЕМПЕРАТУРА ХРАНЕНИЯ

ГМС	-
-	
180 суток	180 суток
от +0 до +24	от +0 до +24
60 г	60 г
76724	77493

ТОРНАДО
колбаски сырокопченые

0+24°C ТЕМПЕРАТУРА ХРАНЕНИЯ

GRIZZLY
колбаски сырокопченые

0+24°C ТЕМПЕРАТУРА ХРАНЕНИЯ

ГМС	-
-	
120 суток	180 суток
от +2 до +24	от +0 до +24
40 г	60 г
75519	77425

ТОРНАДО
колбаски сырокопченые со вкусом бекона

0+24°C ТЕМПЕРАТУРА ХРАНЕНИЯ

ПИКАЧОС АДЖИКА
колбаски сырокопченые

0+24°C ТЕМПЕРАТУРА ХРАНЕНИЯ

ГМС	
-	
120 суток	
от +0 до +24	
40 г	
80519	

ПИКАЧОС ПЕСТО
колбаски сырокопченые

0+24°C ТЕМПЕРАТУРА ХРАНЕНИЯ

ГМС	
-	
120 суток	
от +0 до +24	
40 г	
80517	

ПИКАЧОС СЫР
колбаски сырокопченые

0+24°C ТЕМПЕРАТУРА ХРАНЕНИЯ

ГМС	
-	
120 суток	
от +0 до +24	
40 г	
80518	

На фото: Пикачос - сырокопченые колбаски

ВАРЕНЫЕ КОЛБАСЫ

Вареные колбасы от «РЕМИТ» - это однозначный выбор тех, кто помнит или хочет знать, какой должна быть настоящая вареная колбаса. Безусловные хиты продаж, ежегодно получающие самые высокие оценки покупателей и экспертов рынка, – “Докторская” ГОСТ и “Русская” ГОСТ. Лучшее из вареных колбас!

На фото: Колбаса вареная Докторская ГОСТ

ДОКТОРСКАЯ ГОСТ
колбаса вареная

в/у	в/у
натурин	фибран
45 суток	45 суток
от +0 до +6	от +0 до +6
≈ 1600 г	≈ 1000, 500 г
87072	85133; 99403

ДОКТОРСКАЯ ГОСТ
колбаса вареная (ручная вязка)

ДОКТОРСКАЯ ГОСТ
колбаса вареная

в/у	в/у
фибран	натурин
45 суток	45 суток
от +0 до +6	от +0 до +6
500 г (шт)	≈ 600, 300 г
77528	84090; 77779

ДОКТОРСКАЯ ГОСТ
колбаса вареная (в кругах)

ДОКТОРСКАЯ ГОСТ
колбаса вареная

в/у	-
целлофан	амифлекс
45 суток	60 суток
от +0 до +6	от +0 до +6
≈ 1500, 750 г	≈ 1300 г
74182; 74183	54002

ДОКТОРСКАЯ ГОСТ
колбаса вареная

ЛЮБИТЕЛЬСКАЯ ГОСТ
колбаса вареная

в/у	в/у
натурин	натурин
45 суток	45 суток
от +0 до +6	от +0 до +6
≈ 3400, 1600 г	≈ 3400, 1600 г
87073	87074

РУССКАЯ ГОСТ
колбаса вареная

РУССКАЯ ГОСТ
колбаса вареная (ручная вязка)

в/у	
фибран	
45 суток	
от +0 до +6	
≈ 1000 г	
87250	

ТЕЛЯЧЬЯ ГОСТ
колбаса вареная

в/у	
натурин	
45 суток	
от +0 до +6	
1600 г	
87075	

СЛИВОЧНАЯ
колбаса вареная

в/у	
фибран	
30 суток	
от +0 до +6	
500 г (шт)	
73093	

ДОКТОРСКАЯ ГОСТ
колбаса вареная (маленький кусок)

в/у	
фиброуз	
45 суток	
от +0 до +6	
400 г	
74216	

ЛЮБИТЕЛЬСКАЯ ГОСТ
колбаса вареная (маленький кусок)

в/у	
фиброуз	
45 суток	
от +0 до +6	
400 г	
74393	

ТЕЛЯЧЬЯ ГОСТ
колбаса вареная (маленький кусок)

в/у	
фиброуз	
45 суток	
от +0 до +6	
400 г	
74322	

На фото: Колбаса вареная Телячья ГОСТ

Традиционное, любимое с детства блюдо.
В любое время, с любым гарниром. Попробуйте наш хит продаж - Сосиски “Молочные“ ГОСТ.

СОСИСКИ

На фото: Сосиски Молочные ГОСТ

МОЛОЧНЫЕ ГОСТ
сосиски вареные

газ	в/у
вискофан	вискофан
20 суток	20 суток
от +0 до +6	от +0 до +6
≈ 2000, 600; 520 г (шт)	480 г (шт), 260 г (шт)
59005; 83768	**88769; 79648**

МОЛОЧНЫЕ ГОСТ
сосиски вареные

РЕМИТ
сосиски вареные

газ; в/у	газ; в/у
вискофан	амицел
30 суток	30 суток
от +0 до +6	от +0 до +6
≈ 600 г; 480 г (шт), 260 г (шт)	≈ 1000; 480 г (шт)
70862; 70858; 70859	**79536; 70358**

С СЫРОМ
сосиски вареные

СЛИВОЧНЫЕ
сосиски вареные

газ	в/у
вискофан	амицел
30 суток	25 суток
от +0 до +6	от +0 до +6
≈ 600 г	480 г (шт)
74819	**81838**

ДОКТОРСКИЕ
сосиски вареные

ВЕНСКИЕ
сосиски вареные

гмс	в/у
девро	без оболочки
20 суток	25 суток
от +0 до +6	от +0 до +6
≈ 1000 г	180 г (шт)
80557	**73534**

CHICKEN ORIGINAL
сосиски вареные

РУБЛЕНЫЕ
сосиски вареные

в/у	
девро	
30 суток	
от +0 до +6	
420 г (шт)	
73762	

На фото: Сосиски Рубленые

САРДЕЛЬКИ ШПИКАЧКИ

Сочные, сытные сардельки и шпикачки – прекрасное дополнение к гарниру, отличное самостоятельное блюдо. Присутствие в составе продуктов шпика делает их нежными, а специальная термическая обработка придает аппетитный вид и аромат копчения.

На фото: Сардельки Свиные ГОСТ

СВИНЫЕ ГОСТ
сардельки вареные

газ	
черева; девро	
30 суток	
от +0 до +6	
≈ 460; 700 г (шт)	
83765; 76715	

ШПИКАЧКИ
вареные

газ	
черева	
30 суток	
от +0 до +6	
≈ 700 г (шт); 460 г (шт)	
80026; 80024	

ГОВЯЖЬИ ГОСТ
сардельки вареные

газ	
черева	
30 суток	
от +0 до +6	
≈ 700 г	
73669	

ТЕЛЯЧЬИ ОТ РЕМИТ
сардельки вареные

газ	
черева	
30 суток	
от +0 до +6	
≈ 700 г (шт); 460 г (шт)	
83764; 76714	

БЕЛЫЕ МЮНХЕНСКИЕ
колбаски вареные

в/у	
черева	
30 суток	
от +0 до +6	
400 г (шт)	
84358	

На фото: Шпикачки

Ароматные ветчины от «РЕМИТ» хороши как в традиционной охлажденной подаче (в бутербродах и салатах), так и как ингредиент разнообразных горячих блюд – пиццы, запеканок, рулетиков, солянок, горячих сэндвичей, пасты.

ВЕТЧИНЫ

На фото: Ветчина вареная ШАЛЕ

ВЕТЧИНА ИЗ ОКОРОКА
вареная

в/у	в/у
натурин	фибран
20 суток	20 суток
от +0 до +6	от +0 до +6
≈ 1600 г	≈ 1600 г
70200	75194

ВЕТЧИНА ШАЛЕ
ветчина

На фото: Ветчина из окорока

ПОЛУКОПЧЕНЫЕ КОЛБАСЫ

Полукопченые колбасы от «РЕМИТ» - это натуральное копчение на буковой щепе, отборные специи и проверенные временем рецептуры.

На фото: Колбаса полукопченая Швейцарская

КРАКОВСКАЯ ГОСТ
колбаса полукопченая

газ; в/у	в/у
черева	фиброуз
60 суток	60 суток
от +0 до +6	от +0 до +6
≈ 350 г (шт)	≈ 900 г
77753	87077

ШВЕЙЦАРСКАЯ
колбаса полукопченая

САЛЯМИ ПО-ФИНСКИ
колбаса полукопченая

в/у	в/у
фиброуз	девро
45 суток	60 суток
от +0 до +6	от +0 до +6
400 г (шт)	380 г (шт)
77527	84107

КАБАНОССИ
колбаски полукопченые

ЧЕШСКАЯ
колбаса полукопченая

в/у
черева
60 суток
от +0 до +6
400 г (шт)
75837

На фото: Колбаски полукопченые Кабаносси

ВАРЕНО-КОПЧЕНЫЕ КОЛБАСЫ

Хиты продаж в категории варено-копченых колбас - наши знаменитые сервелаты – особая гордость «РЕМИТ». Мягкий вкус, нежное послевкусие, оригинальные ингредиенты и специи и копчение на буковой щепе.

На фото: Сервелат Мускатный варено-копченый

СЕРВЕЛАТ ГОСТ
колбаса варено-копченая

в/у
фиброуз
60 суток
от +0 до +6
≈ 360, 720, 1000 г
85215; 87165; 99400

МОСКОВСКАЯ ГОСТ
колбаса варено-копченая

в/у
фиброуз
60 суток
от +0 до +6
≈ 720 г
87241

СЕРВЕЛАТ ОРЕХОВЫЙ
колбаса варено-копченая

в/у
фиброуз
60 суток
от +2 до +6
≈ 350, 720 г
83760; 86399

СЕРВЕЛАТ ФИНСКИЙ
колбаса варено-копченая

в/у
фиброуз
60 суток
от +2 до +6
≈ 800 г
99379

СЕРВЕЛАТ КОНЬЯЧНЫЙ
колбаса варено-копченая

в/у
фиброуз
60 суток
от +2 до +6
≈ 350, 700 г
87336; 87167

СЕРВЕЛАТ ЕВРОПЕЙСКИЙ
колбаса варено-копченая

в/у
фиброуз
60 суток
от +2 до +6
≈ 850 г
70857

СЕРВЕЛАТ АВСТРИЙСКИЙ
колбаса варено-копченая

в/у
фиброуз
60 суток
от +2 до +6
≈ 350, 700 г
70856; 70854

СЕРВЕЛАТ КУПЕЧЕСКИЙ ПИР
колбаса варено-копченая

в/у
фиброуз
60 суток
от +2 до +6
≈ 760 г
74395

СЕРВЕЛАТ МУСКАТНЫЙ
колбаса варено-копченая

в/у

фиброуз

60 суток

от +2 до +6

≈ 900, 450 г

77780; 87168

СЕРВЕЛАТ ОРЕХОВЫЙ
колбаса варено-копченая

в/у

фиброуз

60 суток

от +2 до +6

360 г (шт)

77487

СЕРВЕЛАТ ГОСТ
колбаса варено-копченая

в/у

фиброуз

60 суток

от +0 до +6

400 г (шт)

77529

На фото: Колбаса варено-копченая Московская ГОСТ

СЫРОКОПЧЕНЫЕ КОЛБАСЫ

Широкий, постоянно обновляемый ассортимент, традиционные вкусы ГОСТовских продуктов, нестандартные вкусы новинок, длительный срок хранения, разнообразие оболочек, форм и структур – всё это наши сырокопченые колбасы, которые неоднократно становились победителями международных конкурсов мясных изделий. Мы знаем толк в сырокопченых колбасах!

На фото: Колбаса сырокопченая Итальянская Classic

БУРГУНДСКАЯ
колбаса сырокопченая

в/у
фиброуз
120 суток
от +0 до +12
≈ 600, 300 г
74264; 74052

ИСПАНСКАЯ МРАМОРНАЯ
колбаса сырокопченая

в/у
фиброуз
120 суток
от +0 до +12
≈ 600, 300 г
74229; 74053

БРАУНШВЕЙГСКАЯ ГОСТ
колбаса сырокопченая

фиброуз
120 суток
от +0 до +12
≈ 500 г
80882

САЛЯМИ КНЯЖЕСКАЯ ТРАПЕЗА
колбаса сырокопченая

в/у
фиброуз
120 суток
от +0 до +12
≈ 750, 350 г
73110; 73102

КНЯЖЕСКАЯ ТРАПЕЗА
колбаса сырокопченая

в/у
фиброуз
120 суток
от +0 до +12
≈ 750
73107

ТУРИНО
колбаса сырокопченая

в/у
фиброуз
120 суток
от +0 до +12
≈ 500, 250 г
80639; 80641

АБРИКОЛЕТТЕ
колбаса сырокопченая

в/у
фиброуз
120 суток
от +0 до +12
≈ 500, 250 г
73101; 73104

С ЧЕСНОКОМ
колбаса сырокопченая

в/у
фиброуз
120 суток
от +0 до +12
≈ 500 г
70867

ИТАЛЬЯНСКАЯ CLASSIC
колбаса сырокопченая

0+24°C ТЕМПЕРАТУРА ХРАНЕНИЯ

в/у	
фиброуз	
90 суток	
от +0 до +24	
≈ 400 г, 800	
76366; 76368	

САЛЯМИ МИЛАНСКАЯ
колбаса сырокопченая

0+24°C ТЕМПЕРАТУРА ХРАНЕНИЯ

в/у	
фиброуз	
90 суток	
от +0 до +24	
≈ 750, 350 г	
80240; 80243	

КНЯЖЕСКАЯ ТРАПЕЗА
колбаса сырокопченая

0+24°C ТЕМПЕРАТУРА ХРАНЕНИЯ

в/у	
фиброуз	
90 суток	
от +0 до +24	
≈ 750	
76367	

СЕРВЕЛАТ ОРЕХОВЫЙ
колбаса сырокопченая

0+24°C ТЕМПЕРАТУРА ХРАНЕНИЯ

в/у	
фиброуз	
90 суток	
от +0 до +24	
≈ 750, 350 г	
80241, 80244	

САЛЬЧИЧОН
колбаса сырокопченая

0+24°C ТЕМПЕРАТУРА ХРАНЕНИЯ

в/у	
фиброуз	
90 суток	
от +0 до +24	
≈ 800; 400 г	
80242; 80239	

СЕРВЕЛАТ КУПЕЧЕСКИЙ ПИР
колбаса сырокопченая

0+24°C ТЕМПЕРАТУРА ХРАНЕНИЯ

в/у	
фиброуз	
90 суток	
от +0 до +24	
215 г (шт)	
80636	

ИТАЛЬЯНСКАЯ CLASSIC
колбаса сырокопченая

0+24°C ТЕМПЕРАТУРА ХРАНЕНИЯ

в/у	
фиброуз	
90 суток	
от +0 до +24	
215 г (шт)	
74965	

КНЯЖЕСКАЯ ТРАПЕЗА
колбаса сырокопченая

0+24°C ТЕМПЕРАТУРА ХРАНЕНИЯ

в/у	
фиброуз	
90 суток	
от +0 до +24	
≈ 350 г	
76365	

БОЯРСКАЯ ТРАПЕЗА
колбаса сырокопченая

перфорированный пакет	в/у
-	-
120 суток	120 суток
от +0 до +12	от +0 до +12
≈ 450 г	215 г (шт)
76276	80645

ДВОРЯНСКИЙ ПИР
колбаса сырокопченая

ДВОРЯНСКИЙ ПИР
колбаса сырокопченая

перфорированный пакет	в/у
-	-
120 суток	120 суток
от +0 до +12	от +0 до +6
≈ 450 г	≈ 350 г
80643	80696

САЛЯМИ МУСКАТНАЯ
колбаса сырокопченая

СВИНАЯ
колбаса сырокопченая

в/у	в/у
-	-
120 суток	120 суток
от +0 до +6	от +0 до +6
≈ 300 г	≈ 750 г
80587	80695

САЛЯМИ МУСКАТНАЯ
колбаса сырокопченая

СВИНАЯ
колбаса сырокопченая

в/у	в/у; перфорированный пакет
-	-
120 суток	45 суток
от +0 до +6	от +0 до +6
≈ 600 г	≈ 800; 400г
80586	80181; 80218

САЛЯМИ В СЫРЕ
колбаса сырокопченая

Мясные деликатесы от «РЕМИТ» - копчено-вареные, сырокопченые, запеченные – по праву занимают центральное место на праздничном столе. Отборное мясное сырьё, ароматные специи, широкая линейка вкусов. Для истинных ценителей мясной кухни.

ДЕЛИКАТЕСЫ

На фото: Карпаччо из куриной грудки сырокопченое

ГРУДИНКА СВИНАЯ ГОСТ
сырокопченая

в/у
-
90 суток
от +0 до +6
≈ 350 г
80806

БАЛЫК ДАРНИЦКИЙ
сырокопченый

в/у
-
90 суток
от +0 до +6
≈ 800, 350 г
80672; 82845

ГРУДИНКА ДОМАШНЯЯ
копчено-вареная

в/у
-
45 суток
от +0 до +6
≈ 2500, 400; 390 г (шт)
83771; 82882; 70321

БУЖЕНИНА РЕМИТ
запеченная

в/у
-
30 суток
от +0 до +6
≈ 1200, 400 г
80673; 80119

РУЛЬКА РЕМИТ

в/у
-
45 суток
от +0 до +6
≈ 1300 г
53011

РЕБРЫШКИ К ПИВУ
копчено-вареные

в/у
-
30 суток
от +0 до +6
≈ 600; 300 г (шт)
80894; 73309

КАРБОНАД РЕМИТ
копчено-вареный

в/у
-
45 суток
от +0 до +6
≈ 1500, 400 г
80676; 53005

КАРБОНАД ДВОРЯНСКИЙ ПИР
запеченный

в/у
-
30 суток
от +0 до +6
≈ 900 г
73135

ШЕЙКА ДОМАШНЯЯ
запеченная

в/у	
-	
30 суток	
от +0 до +6	
≈ 800; 350 г	
76968; 70179	

ШЕЙКА РЕМИТ
копчено-вареная

в/у	
-	
45 суток	
от +0 до +6	
≈ 800 г	
53015	

ОКОРОК ДОМАШНИЙ
копчено-вареный

в/у	
-	
45 суток	
от +0 до +6	
≈ 1200 г	
87923	

ВЕТЧИНА ПО-ИСПАНСКИ
сырокопченая

в/у	
-	
45 суток	
от +0 до +6	
≈ 300 г (шт)	
74320	

ОКОРОК СВИНОЙ
копчено-вареный

в/у	
-	
45 суток	
от +0 до +6	
≈ 1200 г	
83591	

РУЛЕТ НЕЖНЫЙ
копчено-вареный

в/у	
-	
30 суток	
от +0 до +6	
≈ 1500, 500 г	
80011; 77689	

КАРПАЧЧО ИЗ КУРИНОЙ ГРУДКИ
сырокопченое

в/у	
-	
30 суток	
от +0 до +6	
≈ 200 г	
83674	

ГРУДКА КУРИНАЯ
копчено-вареная

в/у	
-	
30 суток	
от +0 до +6	
≈ 250 г	
76811	

ГРУДИНКА
сырокопченая

в/у	
-	
45 суток	
от +0 до +6	
300 г (шт)	
75772	

ГРУДИНКА С ЧЕСНОКОМ
копчено-вареная

в/у	
-	
45 суток	
от +0 до +6	
≈ 600 г	
80710	

ШЕЙКА РЕМИТ
копчено-вареная

в/у	
-	
45 суток	
от +0 до +6	
≈ 300 г	
80675	

БАЛЫК ДАРНИЦКИЙ
сырокопченый

в/у	
-	
90 суток	
от +0 до +6	
300 г (шт)	
80975	

На фото: Грудинка сырокопченая ГОСТ

РЕБРА СВИНЫЕ
копчено-вареные

гмс	
-	
30 суток	
от +0 до +6	
≈ 1000 г	
77479	

РУЛЕТ С КОПЧЕНОЙ ПАПРИКОЙ
копчено-вареный

в/у	
-	
30 суток	
от +0 до +6	
≈ 600 г	
81008	

Какой же праздник без заливных блюд? Любимые холодные закуски всегда пользовались популярностью у наших покупателей. Ведь у них такой домашний вкус. А когда они украшают наш стол, любой день может стать праздничным.

ЗАЛИВНЫЕ

На фото: Язык заливной

ХОЛОДЕЦ ИЗ СВИНИНЫ И ГОВЯДИНЫ

лоток	-
-	амифлекс
30 суток	45 суток
от +0 до +6	от +0 до +6
400 г (шт)	≈ 1600г (шт)
74852	82924

ЯЗЫК ЗАЛИВНОЙ

ХОЛОДЕЦ ИЗ СВИНИНЫ И КУРИЦЫ

лоток	лоток
-	-
30 суток	30 суток
от +0 до +6	от +0 до +6
400 г (шт)	400 г (шт)
74967	74968

ХОЛОДЕЦ ИЗ ИНДЕЙКИ И КУРИЦЫ

ЗАЛИВНОЕ ИЗ МЯСА РУЛЬКИ

в/у	-
-	амифлекс
45 суток	45 суток
от +0 до +6	от +0 до +6
250 г (шт)	500г (шт)
78159	74384

ЯЗЫК ЗАЛИВНОЙ

На фото: Холодец из свинины и курицы

СЕРВИРОВОЧНАЯ НАРЕЗКА (вакуум)

Сервировочная нарезка стала таким же привычным атрибутом жизни современного человека, как и мобильный телефон. В наше время скорость решает если не все то многое, и городской житель высоко ценит возможность сэкономить время, когда покупает порционную сервировочную нарезку колбас и деликатесов. Оптимальная порция, удобная упаковка, долгий срок хранения.

На фото: Сервировочная нарезка (вакуум) Шейка ветчинная сырокопченая

АБРИКОЛЕТТЕ
колбаса сырокопченая

в/у
-
90 суток
от +0 до +6
70 г
73302

БРАУНШВЕЙГСКАЯ ГОСТ
колбаса сырокопченая

в/у
-
90 суток
от +0 до +6
100 г
82176

ИСПАНСКАЯ МРАМОРНАЯ
колбаса сырокопченая

0+24°C ТЕМПЕРАТУРА ХРАНЕНИЯ

в/у
-
90 суток
от +0 до +24
70 г
74050

ИТАЛЬЯНСКАЯ CLASSIC
колбаса сырокопченая

0+24°C ТЕМПЕРАТУРА ХРАНЕНИЯ

в/у
-
90 суток
от +0 до +24
70 г
74882

КНЯЖЕСКАЯ ТРАПЕЗА
колбаса сырокопченая

0+24°C ТЕМПЕРАТУРА ХРАНЕНИЯ

в/у
-
90 суток
от +0 до +24
100 г
74970

САЛЬЧИЧОН
колбаса сырокопченая

0+24°C ТЕМПЕРАТУРА ХРАНЕНИЯ

в/у
-
90 суток
от +0 до +24
70 г
74972

САЛЯМИ МИЛАНСКАЯ
колбаса сырокопченая

0+24°C ТЕМПЕРАТУРА ХРАНЕНИЯ

в/у
-
90 суток
от +0 до +24
70 г
74486

СЕРВЕЛАТ ОРЕХОВЫЙ
колбаса сырокопченая

0+24°C ТЕМПЕРАТУРА ХРАНЕНИЯ

в/у
-
90 суток
от +0 до +24
70 г
74883

САЛЯМИ В СЫРЕ
колбаса сырокопченая

в/у	
-	
45 суток	
от +0 до +6	
70 г	
80182	

PALERMO (ПАЛЕРМО)
колбаса фирменная сырокопченая

в/у	в/у
-	-
60 суток	60 суток
от +0 до +6	от +0 до +6
100 г	100 г
73143	

MILANO SOLO
колбаса фирменная сырокопченая

в/у	в/у
-	-
60 суток	45 суток
от +0 до +6	от +0 до +6
100 г	200 г
80352	78713

БЕКОН ВЕНГЕРСКИЙ
копчено-вареный

БЕКОН
сырокопченый

в/у	в/у
-	-
90 суток	90 суток
от +0 до +6	от +0 до +6
200 г	150 г
70324	82168

ГРУДИНКА СВИНАЯ ГОСТ
сырокопченая

БАЛЫК ДАРНИЦКИЙ
сырокопченый

в/у	в/у
-	-
90 суток	60 суток
от +0 до +6	от +0 до +6
150, 100 г	100 г
82169; 73655	74326

ВЕТЧИНА ПО-ИСПАНСКИ
сырокопченая

ГОВЯДИНА ОТБОРНАЯ
копчено-вареная

в/у	
-	
60 суток	
от +0 до +6	
150 г	
70749	

ГРУДИНКА ДОМАШНЯЯ
копчено-вареная

в/у	
-	
45 суток	
от +0 до +6	
150 г	
82896	

БЕКОН
вяленый

0+24°C ТЕМПЕРАТУРА ХРАНЕНИЯ

в/у	
-	
90 суток	
от +0 до +24	
55 г	
78207	

КАРБОНАД РЕМИТ
копчено-вареный

в/у	
-	
45 суток	
от +0 до +6	
150 г	
82190	

ПРОШУТТО
вяленый выдержанный

0+24°C ТЕМПЕРАТУРА ХРАНЕНИЯ

в/у	
-	
90 суток	
от +0 до +24	
55 г	
78190	

САЛО БЕЛОРУССКОЕ ГОСТ

в/у	
-	
60 суток	
от +0 до +6	
90 г	
74886	

ХАМОН
вяленый выдержанный

0+24°C ТЕМПЕРАТУРА ХРАНЕНИЯ

в/у	
-	
90 суток	
от +0 до +24	
55 г	
78189	

ШЕЙКА ВЕТЧИННАЯ ГОСТ
сырокопченая

в/у	
-	
90 суток	
от +0 до +6	
150 г	
82837	

ШЕЙКА РЕМИТ
копчено-вареная

в/у	
-	
45 суток	
от +0 до +6	
150 г	
70751	

ДОКТОРСКАЯ ГОСТ
колбаса вареная

в/у	
-	
30 суток	
от +0 до +6	
150 г	
70202	

МОРТАДЕЛЛА С ФИСТАШКАМИ
подпеченная

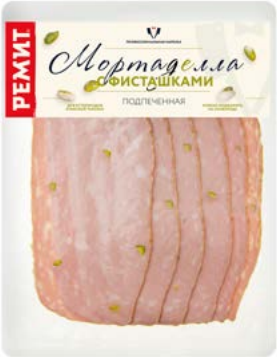

в/у	
-	
30 суток	
от +0 до +6	
100 г	
80360	

ТЕЛЯЧЬЯ ГОСТ
колбаса вареная

в/у	
-	
30 суток	
от +0 до +6	
150 г	
70203	

БУЖЕНИНА
запеченная

в/у	
-	
30 суток	
от +0 до +6	
100 г	
73303	

На фото: Сервировочная нарезка (вакуум)
Испанская мраморная сырокопченая

СЕРВИРОВОЧНАЯ НАРЕЗКА (ГМС)

Сервировочная нарезка стала таким же привычным атрибутом жизни современного человека, как и мобильный телефон. В наше время скорость решает если не все то многое, и городской житель высоко ценит возможность сэкономить время, когда покупает порционную сервировочную нарезку колбас и деликатесов. Оптимальная порция, удобная упаковка, долгий срок хранения.

На фото: Сервировочная нарезка (ГМС) Trio Mio колбаса сырокопченая

SALAME
колбаса сырокопченая

гмс	
-	
90 суток	
от +0 до +24	
80 г	
81364	

SALSA
колбаса сырокопченая

гмс	
-	
90 суток	
от +0 до +24	
80 г	
81363	

MIXI MIO
ассорти сырокопченых колбас

гмс	
-	
90 суток	
от +0 до +6	
100 г	
73854	

TRIO MIO
ассорти сырокопченых колбас

гмс	
-	
90 суток	
от +0 до +6	
100 г	
73994	

АССОРТИ
ассорти деликатесов

гмс	
-	
90 суток	
от +0 до +24	
100 г	
80503	

На фото: Сервировочная нарезка (ГМС)
Mixi Mio колбаса сырокопченая